

[대학혁신지원사업]

2023학년도 DEU 학습심리검사(1차) 신청 안내

교수학습개발센터에서는 본교 재학생의 자기주도학습역량 강화를 위해 2023학년도 「DEU 학습심리검사(1차)」를 다음과 같이 시행하고자 합니다. 많은 관심과 참여 부탁드립니다.

I DEU 학습심리검사 운영 개요

❖ **운영목적:** 재학생의 자기주도학습역량 강화

❖ **운영내용**

- 자기주도학습역량 향상이 필요한 학생에게 온라인 학습심리검사 및 해석특강 제공
- MLST-II(학습전략검사): 대학생들의 학습전략이 얼마나 효과적인지 이해하고, 학업성취도에 영향을 줄 수 있는 다양한 요인들에 대해 알아봄으로써 학습자로서 자신의 장점과 단점을 이해하고 학습에서의 효율성을 높이는 검사

❖ **운영대상:** 본교 재학생

❖ **모집인원:** 00명

❖ **운영기간**

- 신청기간: 2023. 03. 29. (수) ~ 2023. 06. 13. (화)
- 운영기간: 2023. 04. 03. (월) ~ 2023. 06. 16. (금)

❖ **지원내역**

- 수료자에 한하여 비교과 통합마일리지 **5,000점** 지급

❖ 운영절차

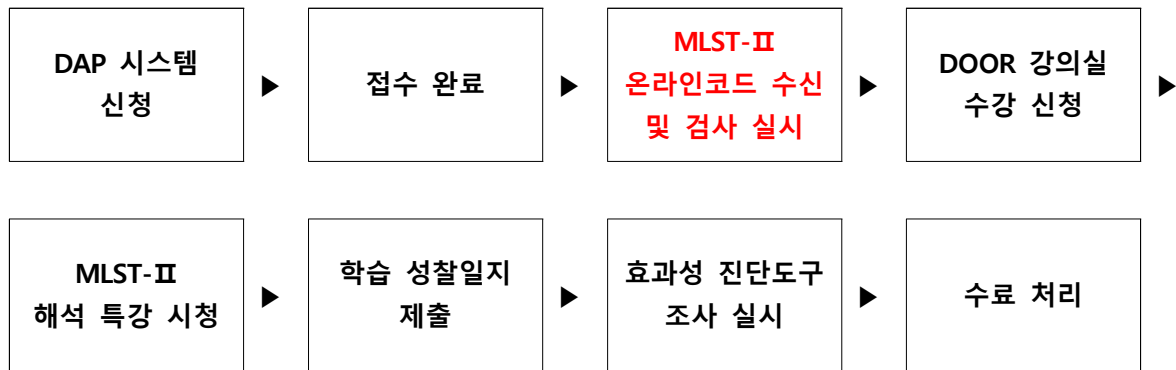

❖ 수료 기준

- 학습심리검사 실시 및 해석 특강 시청
- 학습 성찰일지 업로드 및 효과성 진단도구 조사 실시

❖ 문의 : 교수학습개발센터 051-890-1131



DEU 학습심리검사 (1차)

참여방법



동의대학교 교수학습개발센터
Center for Teaching & Learning, Dong-eui University

STEP.1

DAP시스템 신청

- ① DAP 시스템 ② 커리어 ③ 역량개발 ④ 비교과프로그램 신청
⑤ 2023학년도 DEU 학습심리검사(1차) 신청

동의대학교 DAP시스템		공지사항		학생정보시스템		커리어
마이페이지	상담	진로탐색	역량개발	실전취업	커뮤니티	
· 활동 현황	· 상담신청 · GRIT 검사 · GRIT 검사 결과조회	· 특성검사 · 희망진로 선택	· <u>비교과프로그램 신청</u>	· 이력서/자기소개서 작성 · 채용정보 · 교회행사/모집 · 취업교과목 · 현장실습학기제 · 포교모집	· 프로그램 참여후기 · 취업 성공사례 후기 · 이력서/자기소개서 샘플 · 자료실 · Q&A	



동의대학교 교수학습개발센터
Center for Teaching & Learning, Dong-Eui University

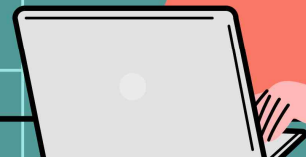

STEP.2

MLST-II 검사 실시

- ① DAP시스템 접수 완료 ② 개인 전화번호로 MLST-II(학습전략 검사) 온라인 코드 수신 ③ 검사 실시



- 온라인 코드 발송은 DAP시스템 접수 완료 후 1~3일 소요됩니다.
- 문자를 받은 학생은 온라인 코드 링크에 접속해 검사를 실시하고, 즉시 결과를 확인할 수 있습니다.

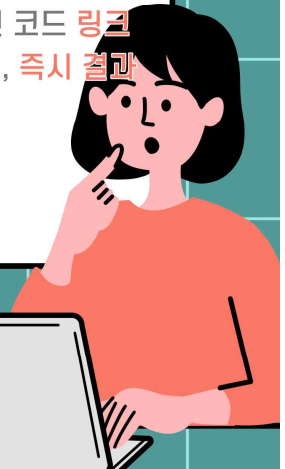

동의대학교 교수학습개발센터
Center for Teaching & Learning, Dong-eui University

STEP.3

DOOR시스템 신청

- ① STEP.2 검사 완료 ② DOOR시스템 ③ D-MOOC
④ 2023학년도 DEU 학습심리검사(1차) 수강 신청



동의대학교 DOOR
DONG-EUI UNIVERSITY

DOOR

강의실

D-MOOC

내부교육

학습지원

D-MOOC

D-MOOC

전체

테스트

2023학년도 DEU 학습심리검사(1차)



신청가능 2023학년도 DEU 학습심리검사(1차)

신청기간: 2023-03-29 ~ 2023-06-13

운영기간: 2023-04-03 ~ 2023-06-16

← 입장 후 수강신청



동의대학교 교수학습개발센터
Center for Teaching & Learning, Dong-eui University

STEP.4

해석특강 시청

- ① STEP.3 수강 신청 완료
- ② DOOR시스템
- ③ 강의실
- ④ 일반교육과정 수강목록
- ⑤ 2023학년도 DEU 학습심리검사
(1차) 입장
- ⑥ DEU 학습심리검사 해석 특강 시청

동의대학교 DOOR
DONG-EUI UNIVERSITY

DOOR | 강의실

강의실 Home

● 일반교육과정 수강목록 ✓

수강중 ▼

구분	교육과정
MOOC	2023학년도 DEU 학습심리검사(1차) ✓



동의대학교 교수학습개발센터
Center for Teaching & Learning, Dong-eui University

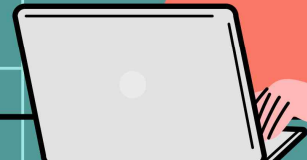

STEP.5

학습 성찰일지 제출

- ① STEP.4 해석 특강 시청 완료 ② DOOR시스템 ③ 강의실 ④ 과제
⑤ 2023학년도 DEU 학습심리검사 성찰일지 ⑥ 양식 다운로드 ⑦ 작성
⑧ 기간 내 제출(파일 업로드)

주차 -차시	과제유형	과제제목	제출방법	제출기간
1-1	개인과제	2023학년도 DEU 학습심리검사 성찰일지 ✓	온라인	23-04-03 00:00 ~23-06-16 23:59

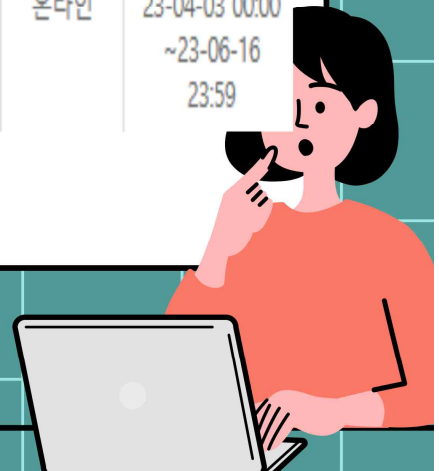

STEP.6

효과성 진단도구 조사

① 학습 성찰일지 제출 완료 ② DAP 시스템 ③ 2023학년도 DEU 학습
심리검사(1차) ④ 효과성 진단도구 조사

동의대학교 DAP시스템					
공지사항 학생정보시스템 커리어					
메이페이지	상담	진로탐색	역량개발	실전취업	커뮤니티
· 활동 현황	· 상담신청 · GRIT 검사 · GRIT 검사 결과조회	· 특성검사 · 희망진로 선택	· 비교과프로그램 신청	· 이력서/자기소개서 작성 · 채용정보 · 교외행사/모집 · 취업교육 · 현장실습학기제 · 포교모집	· 프로그램 참여후기 · 취업 성공사례 후기 · 이력서/자기소개서 샘플 · 자료실 · Q&A

* 효과성 진단도구 조사 미참여 시 수료가 불가능 합니다.



동의대학교 교수학습개발센터
Center for Teaching & Learning, Dong-eui University

